



บันทึกข้อความ

ส่วนราชการ กลุ่มอำนวยการ สพม.มหาสารคาม โทรศัพท์ ๐ ๘๕๕๓ ๗๔๑๐ ๘

ที่ วันที่ ๑๕ ธันวาคม ๒๕๖๗

เรื่อง รายงานการสมัครเข้าอบรม ระบบ e-learning หลักสูตร Obec Money Coach การพัฒนา 248 Node ระดับสำนักงานเขตพื้นที่

เรียน ผู้อำนวยการสำนักงานเขตพื้นที่การศึกษามัธยมศึกษามหาสารคาม

ต้นเรื่อง

ตามที่สำนักงานคณะกรรมการการศึกษาขั้นพื้นฐาน เปิดอบรม ระบบ e-learning หลักสูตร Obec Money Coach การพัฒนา 248 Node ระดับสำนักงานเขตพื้นที่ ตั้งแต่วันที่ ๑๕ พฤศจิกายน ๒๕๖๗ และกำหนดให้รายงานผลการอบรมพัฒนาให้ความรู้เรื่องการเงินดังกล่าวไปยังสำนักขับเคลื่อนการแก้ไขปัญหาหนี้สินครูและบุคลากรทางการศึกษา สำนักงานคณะกรรมการการศึกษาขั้นพื้นฐาน ตามแบบที่กำหนด โดยให้รายงานครั้งแรกในวันที่ ๓๐ พฤศจิกายน ๒๕๖๗ ความแจ้งแล้วนั้น

ข้อเท็จจริง

บัดนี้ ผู้รับผิดชอบได้ดำเนินการรายงานผลดังกล่าวข้างต้น ในครั้งที่ ๒ (๑-๑๕ ธันวาคม ๒๕๖๗) เรียบร้อยแล้ว จึงขอรายงานผลต่อผู้บังคับบัญชาทราบ โดยมีรายละเอียดตามแบบที่กำหนด ดังนี้

ส่วนที่ ๑

- | | |
|-----------------------|----------------|
| ๑. ผู้เข้าอบรมทั้งหมด | จำนวน ๑,๑๑๖ คน |
| ๒. ผู้กำลังอบรม | จำนวน ๑๕๕ คน |
| ๓. ผู้ผ่านการอบรม | จำนวน ๙๖๑ คน |
| ๔. ผู้ไม่ผ่านการอบรม | จำนวน ๐ คน |

จากจำนวนผู้เข้าอบรมทั้งหมดของข้าราชการครูและบุคลากรทางการศึกษาสังกัดสำนักงานเขตพื้นที่การศึกษามัธยมศึกษามหาสารคาม จำนวน ๑,๑๑๖ คน คิดเป็นร้อยละ ๕๑.๗๑ จากจำนวนบุคลากรทั้งหมด ๒,๑๕๘ คน

ส่วนที่ ๒ จำนวนผู้เข้าร่วมการอบรม จำแนกตาม ตำแหน่ง/สถานะ

- | | |
|--|----------------|
| ๑. ครูผู้สอน | จำนวน ๙๔๕+๔ คน |
| (ครู รร.กุ่ทองพิทยาคม,รร.ผดุงนารี, รร.บรบือวิทยาคาร เลือกเป็นประชาชนทั่วไป ๓ คน) | |
| (ครู รร.ผดุงนารี เลือกเป็น ข้าราชการต่างสังกัด ๑ คน) | |
| ๒. ผู้บริหารสถานศึกษา | จำนวน ๖๔ คน |
| ๓. บุคลากรทางการศึกษาที่เข้าอบรม | จำนวน ๔๒ คน |
| ๔. บุคลากรสำนักงานเขตพื้นที่ | จำนวน ๓๕ คน |
| ๕. นักเรียน/นักศึกษา | จำนวน ๑๗ คน |
| ๖. อื่นๆ | จำนวน ๙ คน |

ส่วนที่ ๓ ปัญหาที่พบในระหว่างการอบรมผ่านระบบ e-learning

๑. ผู้เข้าอบรมบางรายกรอกอีเมลคลาดเคลื่อนไม่ตรงกับอีเมลที่ลงทะเบียนระหว่างการศึกษา ทดสอบ ทำให้คะแนนไม่เชื่อมโยงมายังผลการทดสอบ

๒. แบบฟอร์มการรายงานและข้อมูลที่จะรายงานไปยัง สพฐ. ยังไม่ตรงกัน ควรปรับปรุงแบบฟอร์มการรายงานให้ตรงกับข้อมูลที่จะรายงาน

ข้อพิจารณา...

“เรียนดี มีความสุข”

ข้อพิจารณา

๑. เห็นควรแจ้งบุคลากรในสำนักงานเขตพื้นที่การศึกษามัธยมศึกษามหาสารคาม สมัครเข้ารับการอบรมทุกคน ให้ครบร้อยละ ๑๐๐

๒. เห็นควรประชาสัมพันธ์ให้สถานศึกษาแจ้งข้าราชการครูและบุคลากรทางการศึกษาสมัครเข้ารับการอบรม ร้อยละ ๑๐๐

อนึ่ง ขอรายงานผลการสมัครเข้ารับการอบรม ในรูปแบบการนำเสนอ แผนภูมิกราฟร้อยละของผู้สมัครเข้ารับการอบรมต่อจำนวนบุคลากรทั้งหมด แยกเป็นสหวิทยาเขต และรายกลุ่มงาน/หน่วย รายละเอียดดังแนบ

จึงเรียนมาเพื่อโปรดพิจารณา

(นายภัทรสกล แสงสีดา)

นักจัดการงานทั่วไปปฏิบัติการ

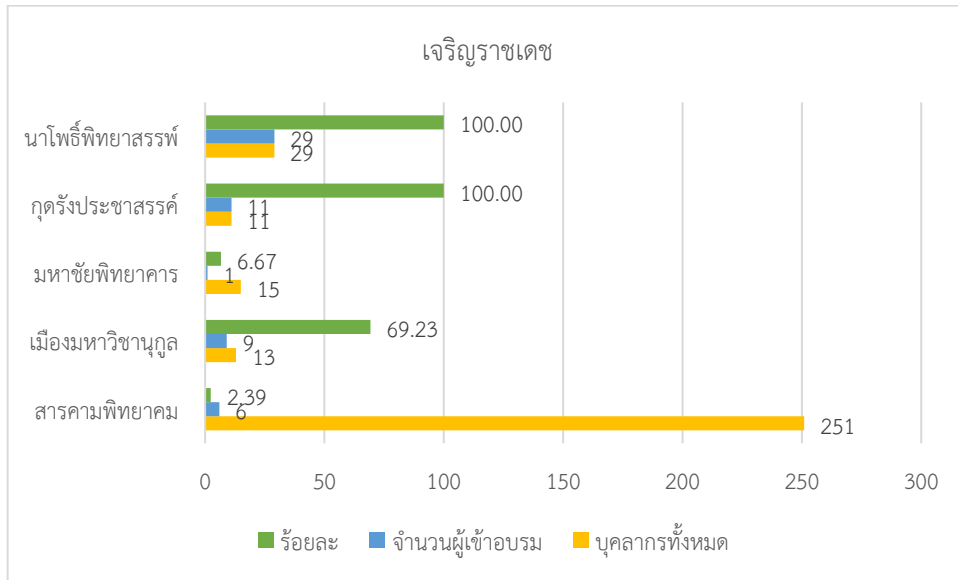

โรงเรียน	บุคลากรทั้งหมด	ผู้เข้าอบรม	ร้อยละ
สารคามพิทยาคม	251	6	2.39
เมืองมหาวิชานุกูล	13	9	69.23
มหาชัยพิทยาคาร	15	1	6.67
กุศรังประชาสรรค์	11	11	100.00
นาโพธิ์พิทยาสรรพ์	29	29	100.00

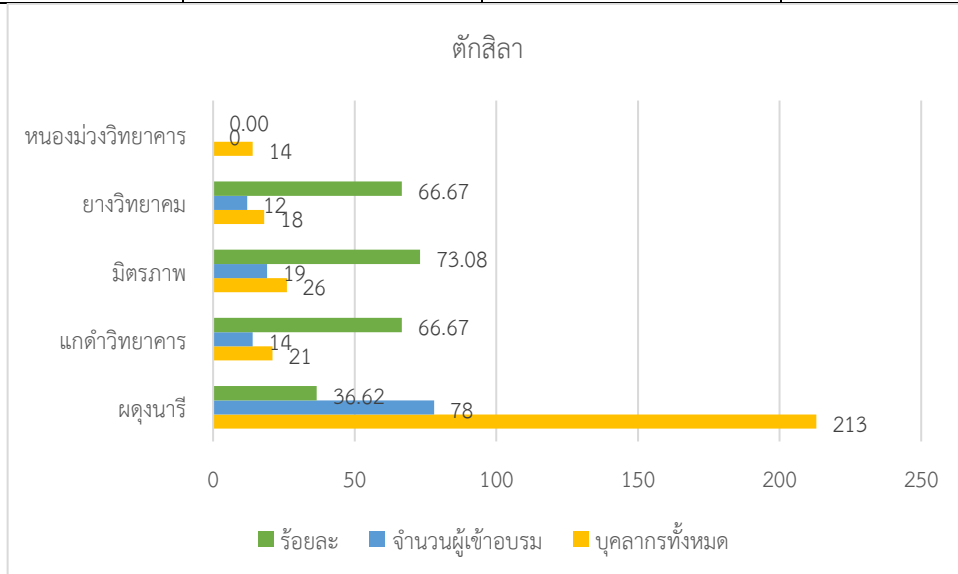

โรงเรียน	บุคลากรทั้งหมด	ผู้เข้าอบรม	ร้อยละ
ผดุงนารี	213	78	36.62
แกดคำวิทยาคาร	21	14	66.67
มิตรภาพ	26	19	73.08
ยางวิทยาคม	18	12	66.67
หนองม่วงวิทยาคาร	14	0	0.00

“เรียนดี มีความสุข”

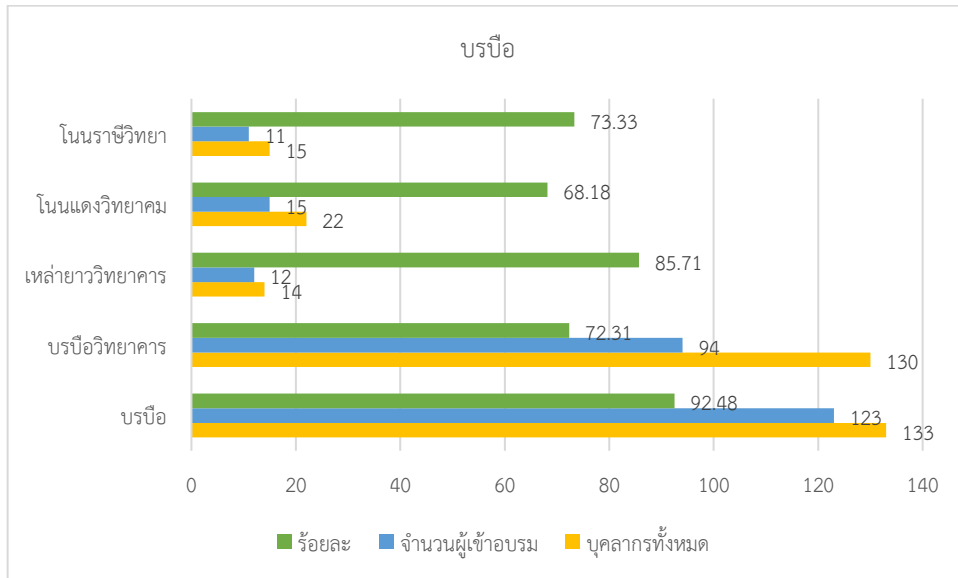

โรงเรียน	บุคลากรทั้งหมด	ผู้เข้าอบรม	ร้อยละ
บริป้อ	133	123	92.48
บริป้อวิทยาคาร	130	94	72.31
เหล่ายาววิทยาคาร	14	12	85.71
โนนแดงวิทยาคม	22	15	68.18
โนนราชวีรวิทยา	15	11	73.33

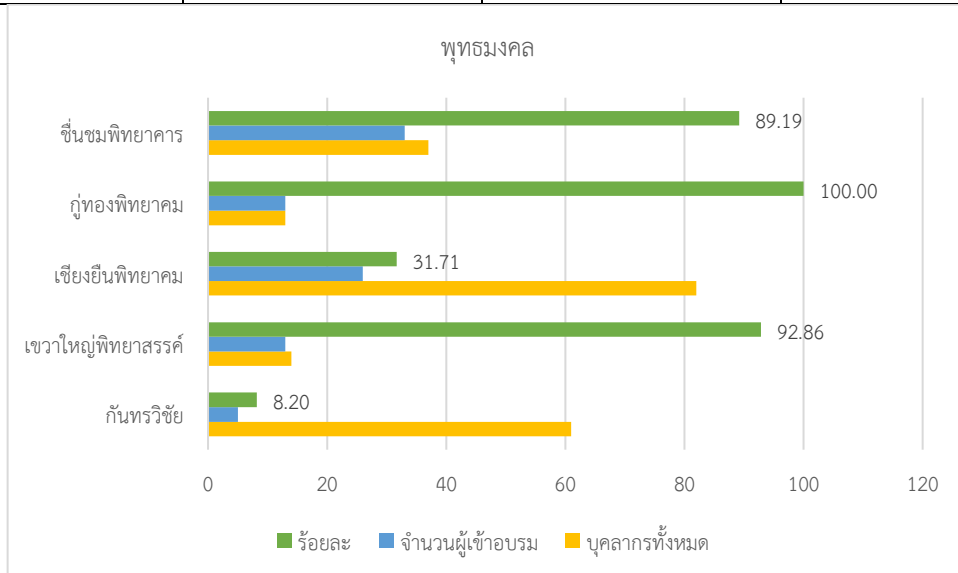

โรงเรียน	บุคลากรทั้งหมด	ผู้เข้าอบรม	ร้อยละ
กันทรวิชัย	61	5	8.20
เขวาใหญ่พิทยาสรรค์	14	13	92.86
เชียงยืนพิทยาคม	82	26	31.71
กุ่ทองพิทยาคม	13	13	100.00
ชื่นชมพิทยาคาร	37	33	89.19

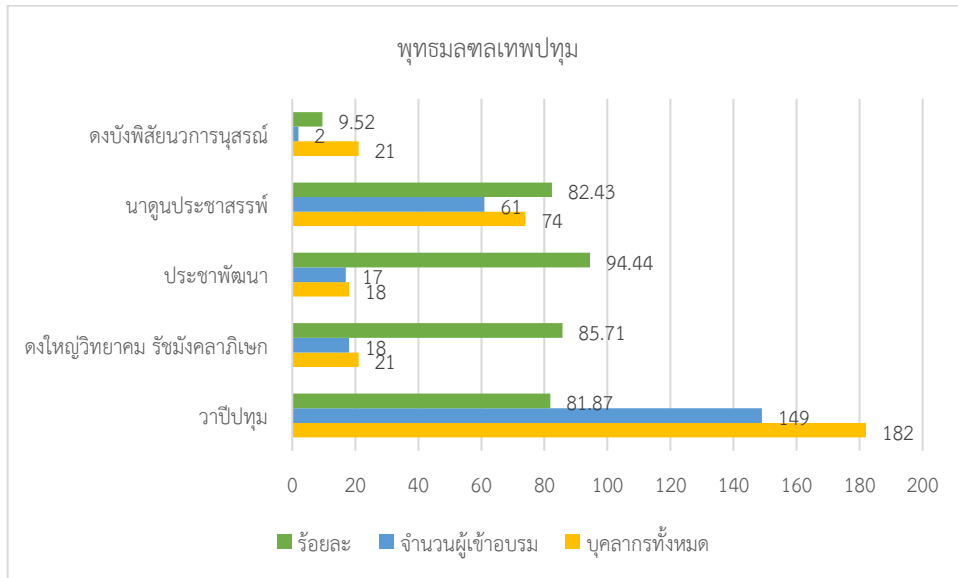

โรงเรียน	บุคลากรทั้งหมด	ผู้เข้าอบรม	ร้อยละ
วาปีปทุม	182	149	81.87
ดงใหญ่วิทยาคม รัชมิ่งคลาภิเษก	21	18	85.71
ประชาพัฒนา	18	17	94.44
นาดูนประชาสรรค์	74	61	82.43
ดงบังพิสัยนวการนุสรณ์	21	2	9.52

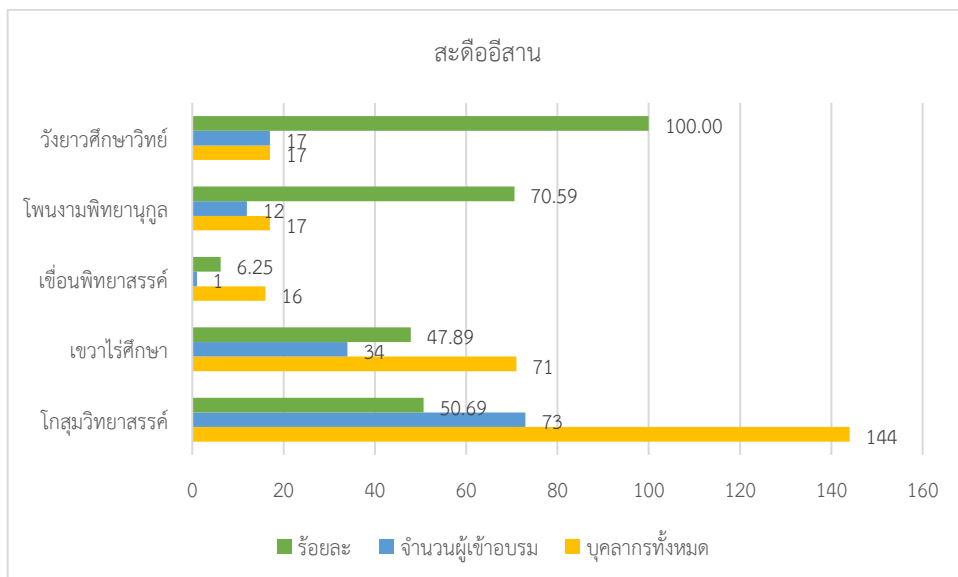

โรงเรียน	บุคลากรทั้งหมด	ผู้เข้าอบรม	ร้อยละ
โกลุมพิทยาสรรค์	144	73	50.69
เขวาไร่ศึกษา	71	34	47.89
เชื้อนพิทยาสรรค์	16	1	6.25
โพนงามพิทยานุกูล	17	12	70.59
วิทยาลัยวิชาวิทย์	17	17	100.00

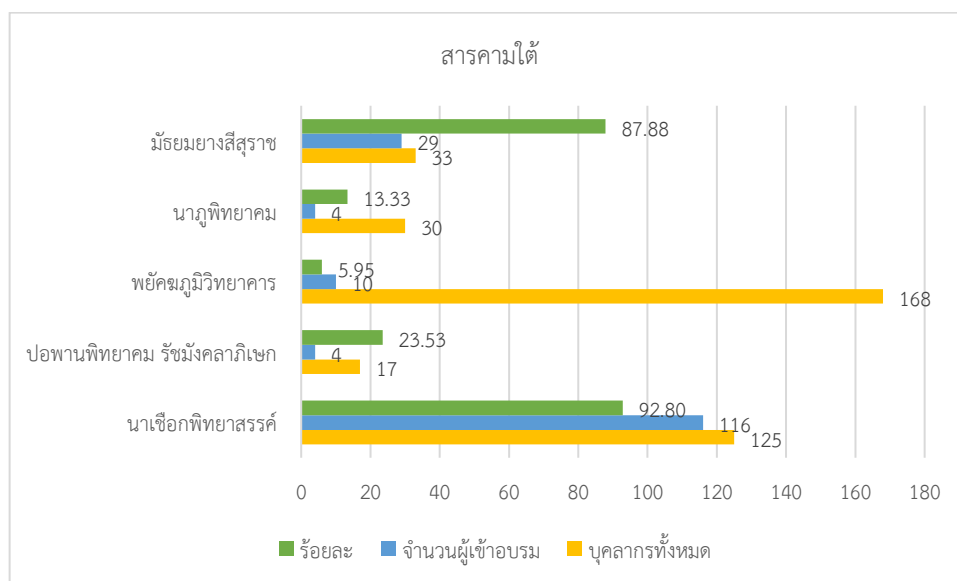

โรงเรียน	บุคลากรทั้งหมด	ผู้เข้าอบรม	ร้อยละ
นาเชือกพิทยาสรรค์	125	116	92.80
ปอพานพิทยาคม รัชมิ่งคลาภิเษก	17	4	23.53
พยัคฆภูมิวิทยาคาร	168	10	5.95
นาฏพิทยาคม	30	4	13.33
มัธยมยางสีสุราช	33	29	87.88

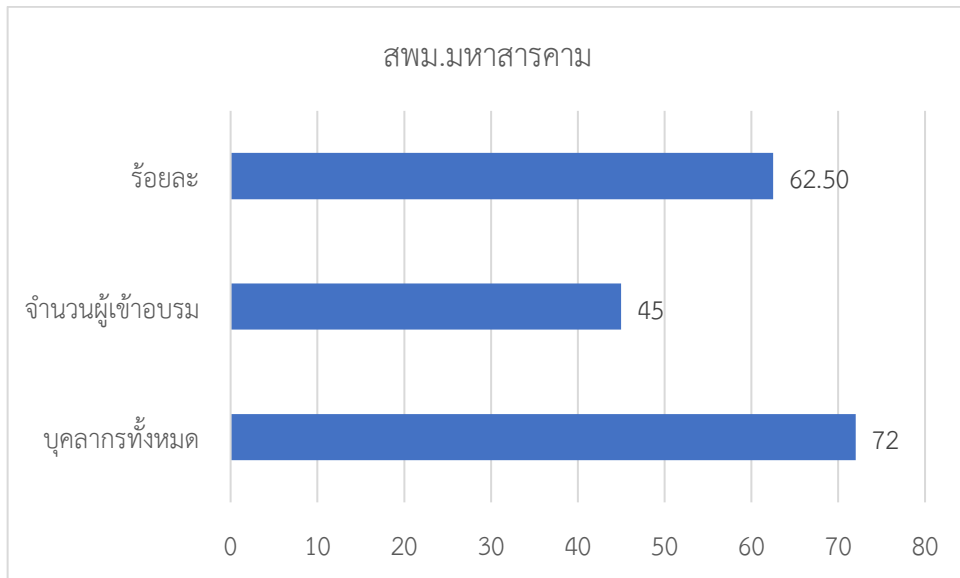

หน่วยงาน	บุคลากรทั้งหมด	ผู้เข้าอบรม	ร้อยละ
สพม.มหาสารคาม	72	45	62.50

โดยแบ่งเป็นรายกลุ่ม ดังนี้

กลุ่มงาน/หน่วย	บุคลากรทั้งหมด	จำนวนผู้เข้าอบรม	ร้อยละ	หมายเหตุ
อำนวยการ	12	6	50.00	ยังขาดแม่บ้าน ยาม นักการภารโรงและ พนักงานขับรถ
นโยบายและแผน	5	4	80.00	
บริหารงานการเงินและสินทรัพย์	9	5	55.56	
บริหารงานบุคคล	10	3	30.00	
ส่งเสริมการจัดการศึกษา	7	5	71.43	
นิเทศติดตามและประเมินผลการจัดการศึกษา	17	14	82.35	
กฎหมายและคดี	2	1	50.00	
ตรวจสอบภายใน	2	2	100.00	
พัฒนาครูและบุคลากรทางการศึกษา	2	1	50.00	
ส่งเสริมการศึกษาทางไกลฯ	2	2	100.00	
ผู้บริหารการศึกษา	4	2	50.00	
รวม	72	45	62.50	

“เรียนดี มีความสุข”

หมายเหตุ

๑. จำนวนบุคลากรทั้งหมด อ้างอิงจากข้อมูล Big data ของสำนักงานเขตพื้นที่การศึกษามัธยมศึกษา
มหาสารคาม
๒. ข้อมูลการสมัคร ณ วันที่ ๑๕ ธันวาคม ๒๕๖๗ เวลา ๑๕.๐๐ น.

สพม.มค.

■ เข้าอบรม ■ บุคลากรทั้งหมด

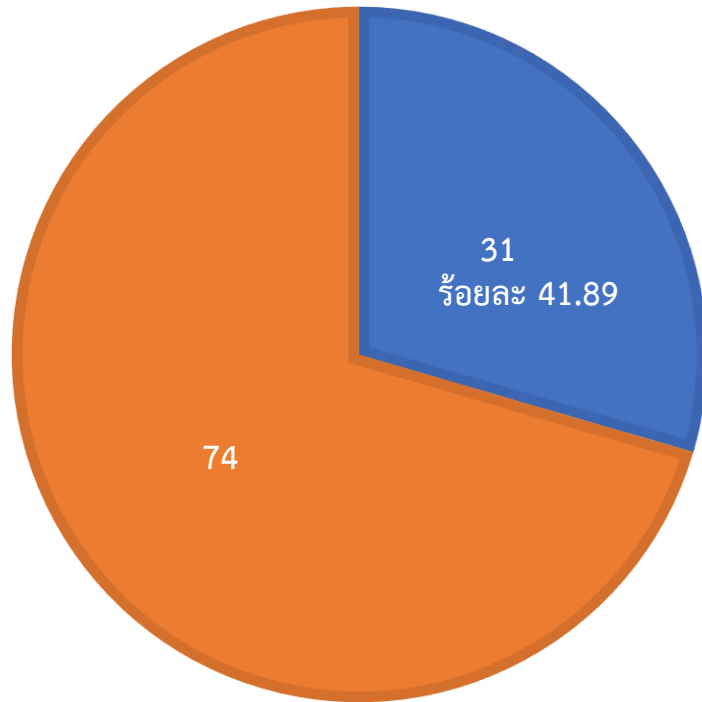

รร.ในสังกัด

■ เข้าอบรม ■ บุคลากรทั้งหมด

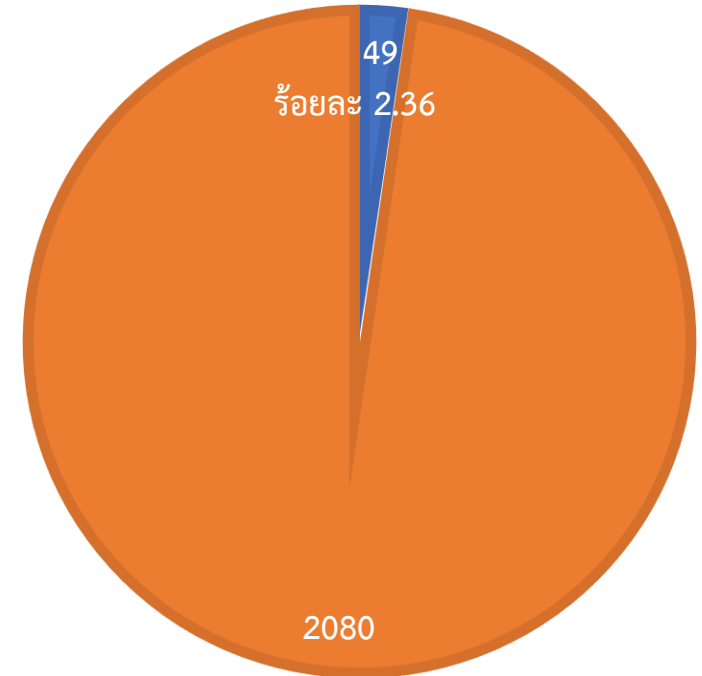

“เรียนดี มีความสุข”